

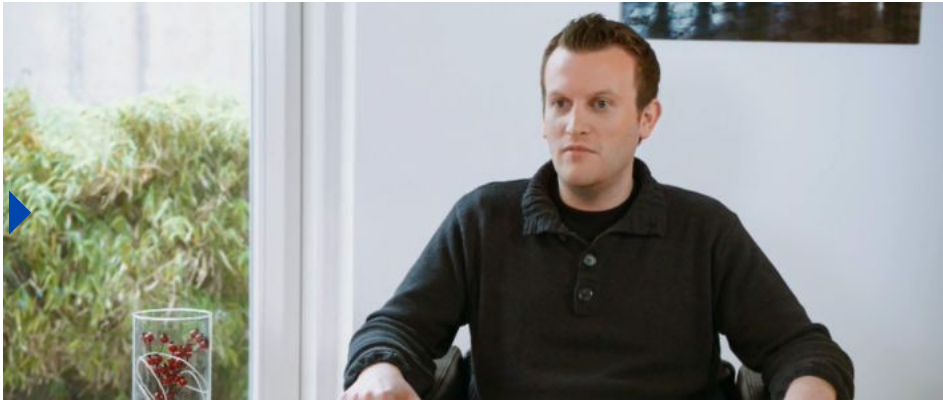

BACHELOR MANAGEMENT & HANDEL



Carsten Schlösser, Student Bachelor Management & Handel

[INFOPAKET ANFORDERN](#)

[DIREKT BEWERBEN](#)

HANDEL IST WANDEL!

In einem sich rasch wandelnden Wirtschaftsumfeld steigt der Wettbewerbsdruck auf Handelsunternehmen. E-Commerce und TV-Shopping verzeichnen Umsatzzuwächse. Unterhaltungselektronik wird im Supermarkt gekauft. Handelsmarken gewinnen an Konsumentenvertrauen und scheinen Herstellermarken zu ersetzen. Um langfristig wettbewerbsfähig zu bleiben, sind neue Strategien sowie innovative Ideen gefragt. Die stetig wachsenden Anforderungen betreffen nicht nur Unternehmen, sondern auch jeden einzelnen Mitarbeiter.

Vor diesem Hintergrund wird eine akademische Qualifikation mit handelsspezifischer Expertise in immer mehr Funktionsbereichen notwendig und zunehmend gefordert. Der Bachelor (B.A.) Management & Handel legt wertvolle betriebswirtschaftliche Grundlagen, insbesondere für Studenten aus Groß- und Einzelhandel und bereitet auf anspruchsvolle Aufgaben in Management und Führung vor.

DATEN UND FAKTEN

DAUER:
i. d. R. 3 Jahre

AUFWAND:
48 Präsenztage
+ Selbststudium
+ Projektarbeit

STUDIENORTE:
Montabaur, Berlin,
Stuttgart, Hannover,
München oder
Dortmund

PREIS:
14.940 EUR
(in 36 Raten zzgl. je 500
EUR Immatrikulations-
& Prüfungsgebühr)

ABSCHLUSS:
Bachelor of Arts
(B. A.)

STATUS:
staatl. anerkannt und
FIBAA-akkreditiert

CURRICULUM



**BWL
FOUNDATION**
(Semester 1-4)

ALLES WISSENSWERTE AUF EINEN

BWL

Abschluss & Akkreditierung

- Bachelor of Arts (B.A.) in Business Administration der Steinbeis-Hochschule Berlin
- staatlich anerkannt & FIBAA-akkreditiert

Zulassungsvoraussetzungen

- Hochschulzugangsberechtigung (Allgemeine, Fach- oder fachgebundene Hochschulreife) und mind. 2-jährige Berufserfahrung (z.B. durch eine Ausbildung)
- oder: Realschulabschluss, Ausbildung und danach mind. 3-jährige Berufserfahrung
- oder: abgeschlossene Prüfung zum Meister oder staatl. geprüften Betriebswirt (z.B. IHK)

MATHEMATIK

RECHT

**INNOVATION &
TECHNOLOGIE**

VWL

PROJEKTMANAGEMENT

ENTWURFS- & ORGANISATIONSGRUNDLAGEN

Studiendauer

- i.d.R. 3 Jahre

Studienstart

PERSONALMANAGEMENT

WIRTSCHAFTSSTATISTIK

- Sommersemester: 1. Mai (Bewerbungsfrist: 20. April)
- Wintersemester: 1. November (Bewerbungsfrist: 20. Oktober)



(Bewerbungen können laufend bei uns eingereicht werden)

Studienorte



- Montabaur
- Berlin
- Stuttgart
- Hannover
- München
- Dortmund



Aufwand

- 48 Präsenztage (zwei 4-tägige Präsenzen pro Semester) – etwa die Hälfte der Präsenzen findet am Wochenende statt
- Selbststudium
- E-Learning



Leistungsnachweise

- Klausuren, Case Studies, Transferarbeiten
- Innovation Project,



Projektstudienarbeit, Transfer Project, Studienarbeit, Bachelor Thesis und Verteidigung

Akademische Leitung & Studiengangsleitung

- Dr. Constantin Schubart

Studiengebühren & Finanzierung

- Die Studiengebühren betragen 14.940 Euro (zahlbar in 36 monatlichen Raten zu je 415 Euro zzgl. jeweils 500 Euro Immatrikulations- und 500 Euro Prüfungsgebühr; Gesamtgebühr: 15.940 Euro)
- Die Studiengebühren verstehen sich inklusive der Nutzung des iPads, welches jeder Studierende zu Studienbeginn erhält

- Hinweise zur **Finanzierung des Studiums**

Aufbauprogramme

- **Master of Science – Vertiefung General Management**
- **Master of Science – Vertiefung Digital Innovation & Business Transformation**